

EXPEDICIÓ DE PERMISOS

Permisos i llicències per Internet: (10% de descompte):
www.gencat.cat/ovt

Oficines públiques:

Oficina Comarcal del Departament d'Agricultura al Pont de Suert · 973 690 456
 Centre de Fauna de la piscifactoria del Pont de Suert · 973 690 264
 Oficina de Turisme de la Vall de Boí a Barruera · 973 694 000

Entitats:

Societat de Pescadors Esportius Alta Ribagorça · Pont de Suert. Tel: 973 690 456
 Associació de Pesca Esportiva de la Vall de Boí. Tel: 609 327 029

El Pont de Suert: Bar Pis Pas, Bar Edelweis, Llibreria Foix

Barruera: Aparthotel Alta Muntanya, Bar l'Hortal, Esports Bessiberri, Càmping Boneta, Hotel Farré d'Avall.

Vilaller: Bar Siscarri



EXPEDICIÓN DE PERMISOS

Permisos y licencias por Internet: (10% de descuento):
www.gencat.cat/ovt

Oficinas públicas:

Oficina Comarcal del Departamento de Agricultura en el Pont de Suert · 973 690 456
 Centro de Fauna de la piscifactoría del Pont de Suert · 973 690 264
 Oficina de Turismo de la Vall de Boí en Barruera · 973 694 000

Entidades:

Sociedad de Pescadores Deportivos Alta Ribagorça · Pont de Suert. Tel: 973 690 456
 Asociación de Pesca Deportiva de la Vall de Boí. Tel: 609 327 029

El Pont de Suert: Bar Pis Pas, Bar Edelweis, Librería Foix

Barruera: Aparthotel Alta Muntanya, Bar l'Hortal, Deportes Bessiberri, Cámping Boneta, Hotel Farré d'Avall.

Vilaller: Bar Siscarri



NOM	ZONA PESCA	TEMPORADA	MODALITAT	KM	ESQUERS PERMESOS	QUOTA	DESCANS	NOMBRE	COTO	TEMPORADA	MODALIDAD	KM	SUÑUELOS PERMITIDOS	CUPO	DESCANSO
ALTA RIBAGORÇA	NR-01a	11/05 - 01/09	Truita amb mort	37,8	Esquers naturals amb ham simple sense arponet. Cullereta i peix artificial amb ham simple. Pesca a mosca.	4T >= 22cm	Cap	ALTA RIBAGORÇA	NR-01a	11/05 - 01/09	Trucha con muerte	37,8	Cebo natural con anzuelo simple sin arponcillo. Cucharilla y pez artificial con anzuelo simple; pesca a mosca.	4T >= 22cm	Ninguno
ALTA RIBAGORÇA	NR-01b	11/05 - 15/10	Truita sense mort	49,1	Cua de rata o buldao: màxim 4 mosques sense arponet. Cullereta 1 ham sense arponet. Peix artificial 1 ham sense arponet.	0	Cap	ALTA RIBAGORÇA	NR-01b	11/05 - 15/10	Trucha sin muerte	49,1	Cola de rata y buldó: máximo 4 moscas sin arponcillo. Cucharilla: 1 anzuelo sin arponcillo. Pez artificial 1 anzuelo sin arponcillo.	0	Ninguno
ESCALES	NR-06	01/03 - 30/11	Truita amb mort	26,1	Esquers artificials amb hams triples amb arponet.	3T >= 30cm	Cap	ESCALES	NR-06	01/03 - 30/11	Trucha con muerte	26,1	Señuelos artificiales: anzuelos triples con arponcillo.	3T >= 30cm	Ninguno
VALL DE BOÍ	NR-11a	11/05 - 01/09	Truita amb mort	41,3	Cullereta un ham amb arponet. Peix artificial i ondulant amb hams triples sense arponet. Cua de rata o buldau; màxim 3 mosques amb arponet. Esquer natural amb ham simple sense arponet. Obligatori salabre.	4T >= 22cm	Cap	VALL DE BOÍ	NR-11a	11/05 - 01/09	Trucha con muerte	41,3	Cucharilla: 1 anzuelo con arponcillo. Pez artificial i ondulantes: anzuelos triples sin arponcillo. Cola de rata y buldó: máximo 3 moscas con arponcillo. Cola de rata y buldó: máximo 3 moscas con arponcillo. Obligatorio salabre.	4T >= 22cm	Ninguno
VALL DE BOÍ	NR-11b	11/05 - 15/10	Truita sense mort	46,8	Mosca o cua de rata o buldau; màxim 2 mosques sense arponet. Obligatori salabre.	0	Cap	VALL DE BOÍ	NR-11b	11/05 - 15/10	Trucha sin muerte	46,8	Mosca, cola de rata y buldó: máximo 2 moscas sin arponcillo. Obligatorio salabre.	0	Ninguno
BARRUERA	NR-13a	13/04 - 30/09	Intensiu amb mort	3,7	Esquers artificials amb hams triples amb arponet. Fuet o buldau; màxim 3 mosques amb arponet. Esquers naturals amb ham simple sense arponet. Obligatori salabre	4T >= 19cm	Cap	BARRUERA	NR-13a	13/04 - 30/09	Intensivo con muerte	3,7	Señuelos artificiales: anzuelos triples con arponcillo. Látigo o buldó: máximo 3 moscas con arponcillo. Cebo natural con anzuelo simple sin arponcillo. Obligatorio salabre.	4T >= 19cm	Ninguno
BARRUERA	NR-13b	13/04 - 13/10	Intensiu sense mort	3,7	Esquers artificials amb ham simple sense arponet. Fuet o buldau; màxim 3 mosques sense arponet. Obligatori salabre	0	Cap	BARRUERA	NR-13b	13/04 - 13/10	Intensivo sin muerte	3,7	Señuelos artificiales: anzuelos triples sin arponcillo. Látigo o buldó: máximo 3 moscas sin arponcillo. Obligatorio salabre.	0	Ninguno

PREUS DELS PERMISOS DE PESCA

SALMÒNIDS	AMB MORT	SENSE MORT	NR06
Tarifa General	9,20€	4,65€	12€
Membre federat	6,95€	3,50€	8€
Membre societat de pesca	4,65€	2,35€	4€

INTENSIU	AMB MORT	SENSE MORT
Tarifa General	14,25€	7,20€
Membre federat	10,35€	5,20€
Membre societat de pesca	7,85€	3,95€

TALLER DE PESCA SOSTENIBLE

Lloc: Piscifactoria del Pont de Suert 973 69 12 13 - 675 781 875

Període: del 1 de juliol fins al 31 d'agost

Dies: dijous i divendres a les 10h (amb reserva prèvia)

Grups: Mínim 5 pax. i màxim 8 pax.

Preu: 47€ / grup amb material inclòs

ESCOLES DE PESCA

Escola de Riu SPEAR Cursets de pesca a mosca i spinning Tel. 616 862 049	Escola de Pesca de la Vall de Boí Tallers i cursets de pesca Tel. 609 327 029
---	--

	Associació de Pesca Esportiva de la Vall de Boí Ctra. de Durro, 5 · 25527 Barruera Tel. 609 327 029 pescavallboi@gmail.com
---	--

	Societat de Pescadors Esportius Alta Ribagorça Av. Victoriano Muñoz, 25, 1r. · 25520 El Pont de Suert Tel. 973 69 05 15 spearps@hotmail.com
---	---

	Generalitat de Catalunya Departament d'Agricultura, Ramaderia, Pesca i Alimentació	Centre de Fauna del Pont de Suert Ctra. N-260 km. 1 25520 El Pont de Suert Tel. 973 69 02 64 i 675 78 18 75 infocentrefuna.daam@gencat.cat	Oficina Comarcal DARP C/ Monestir Lavaix, 1 25520 El Pont de Suert Tel. 973 69 04 56 - 973 69 10 22 aaribagor.daam@gencat.cat
---	--	---	--

Mesurador de captura / Medidor de captura

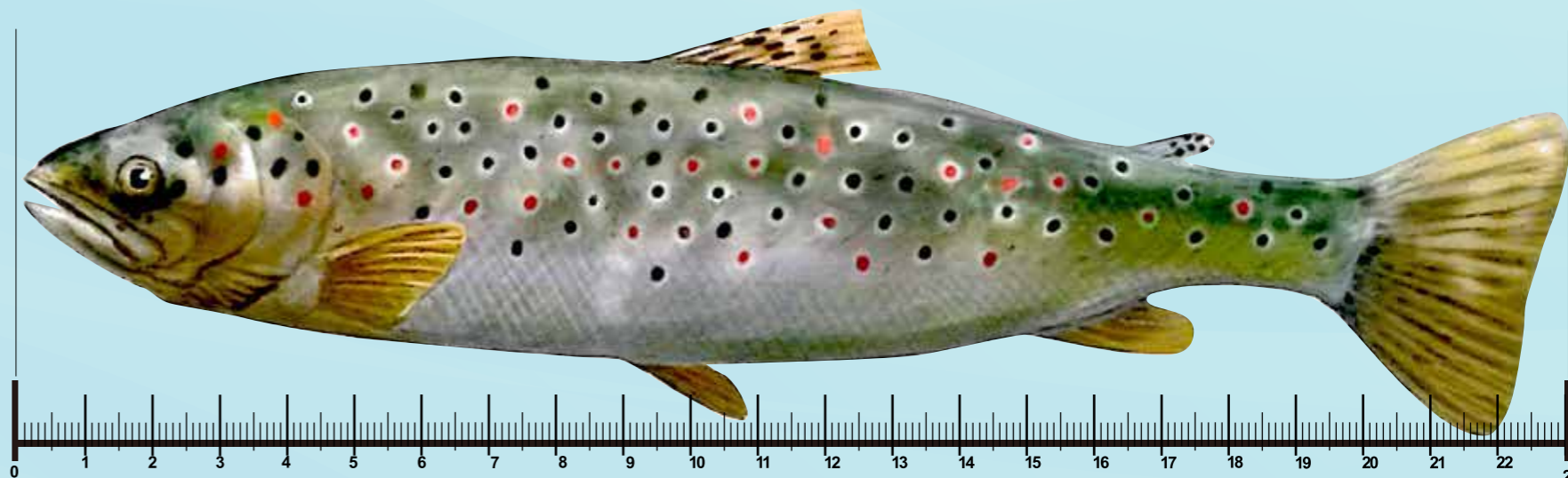

Plànol de Pesca Alta Ribagorça

Temporada 2019

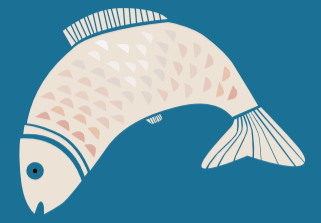

El paradís dels Pirineus



- LLEGENDA PLÀNOL**
- Zona de Pesca Controlada (ZPC)
 - Intensiu
 - Salmònids amb mort
 - Salmònids sense mort
 - Zones lliures sense mort ZLLSM

- LEYENDA PLANO**
- Zona de Pesca Controlada (ZPC)
 - Intensivo
 - Salmónidos con muerte
 - Salmónidos sin muerte
 - Zonas libres sin muerte ZLLSM

Comarcal 1:50000

Alta Ribagorça

Turisme Alta Ribagorça
www.turismealtaribagorca.cat
 #altaribagorca
 Tel. 973 69 04 02 · 902 10 15 16
 @visitalaribagorca



App PesCat

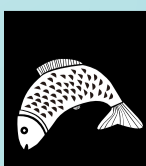

MADE IN ALTA RIBAGORÇA

